

## Sede Social Asotigo

Informe Semanal  
Año 2022

Informe: 03

**Semana: 12**

---

**A:** Comisión Directiva  
Asociación de Empleados de Telecel S.A.

**De:** Arq. Guillermo Blanco  
Fiscal de Obras

**Fecha:** 26 de marzo 2022

---

## Trabajos en gabinete

### PROYECTO

En el estudio G+P (GmasP) se encuentran desde la semana 09 en etapa de desarrollo del proyecto ejecutivo, elaboración de planos, ajustes de medidas, etc.

Según el resultado arrojado por el profesional topógrafo, se realizaron propuestas alternativas para el sector del acceso, las cuales fueron presentadas el día miércoles 23 de marzo a la comisión directiva de la Asotigo.



Las propuestas deben ser analizadas por la CD, una vez seleccionada la propuesta, se procede a continuar con los ajustes correspondientes.

### GESTIONES MUNICIPALES

Una vez definido el proyecto por parte de la comisión directiva, se podrá dar continuidad al proceso.

## Trabajos en campo

### CALENDARIO DE LLUVIAS

SEMANA 12					
Lunes 21	Martes 22	Miercoles 23	Jueves 24	Viernes 25	Sábado 26
					

### TRABAJOS PRELIMINARES

La limpieza del terreno se encuentra en un 85% de avance, debido a los días de lluvia mostrados en el cuadro anterior.

### ENERGÍA ELÉCTRICA

Se realizó una instalación provisoria para la asamblea a ser desarrollada el sábado 26 de marzo. La instalación de ANDE se estará realizando en el transcurso de la semana 13.

## Objetivos para Semana siguiente (w13)

- Formalización de informe topográfico.
- De acuerdo a la definición de la propuesta de acceso, continuar con el desarrollo del proyecto.
- Marcación de ejes (una vez aprobado el diseño de acceso).
- Finalización de limpieza, según el clima permita avanzar.
- Iniciar trabajos de vallado de obra (una vez finalizados los trabajos de limpieza).
- Visita técnica de una 3ra. empresa perforadora de pozo artesiano, Cuevas Perforaciones.
- Instalación eléctrica de la ANDE.

Gráfico de situación del terreno según relevamiento topográfico

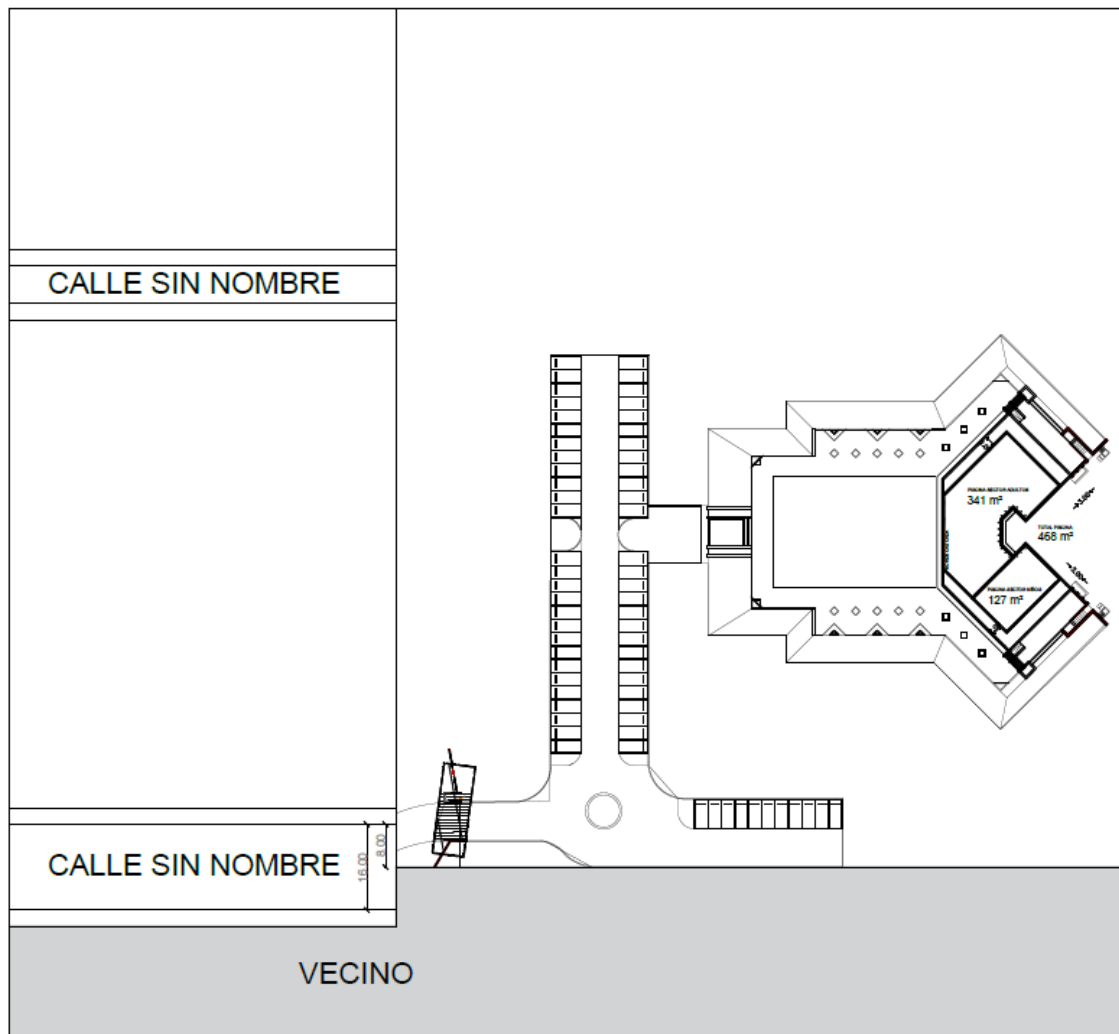

Situación Actual

Ancho total de la calle sin nombre: 16 metros  
Ancho que coincide con el terreno: 8 metros

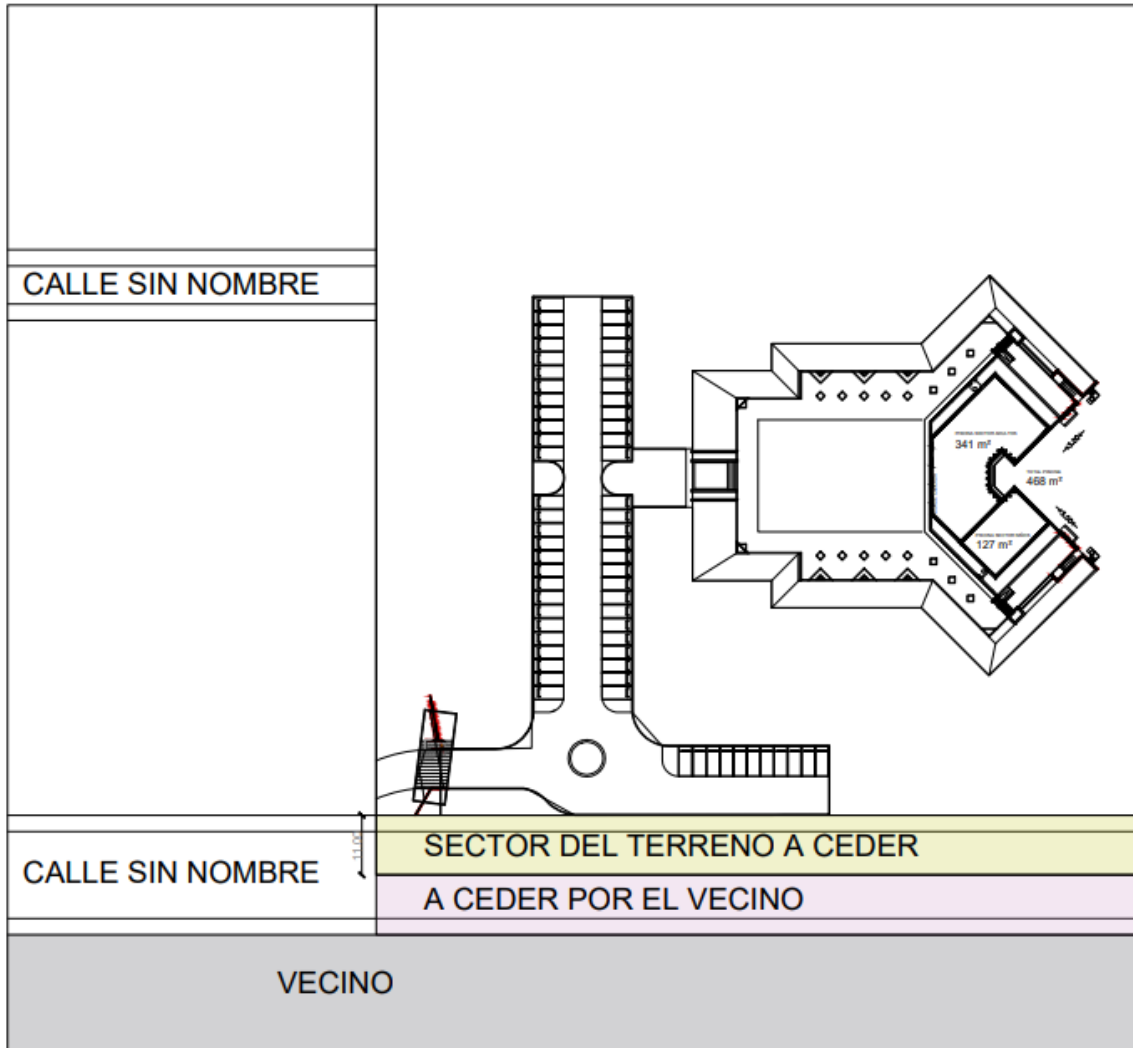

Opción 1

En caso de que la calle se extienda

El proyecto se desplaza un total de 11 metros para dar espacio a la mitad de la calle (8 m) más la vereda (3m)

Se debe replantear la disposición del bloque de acceso

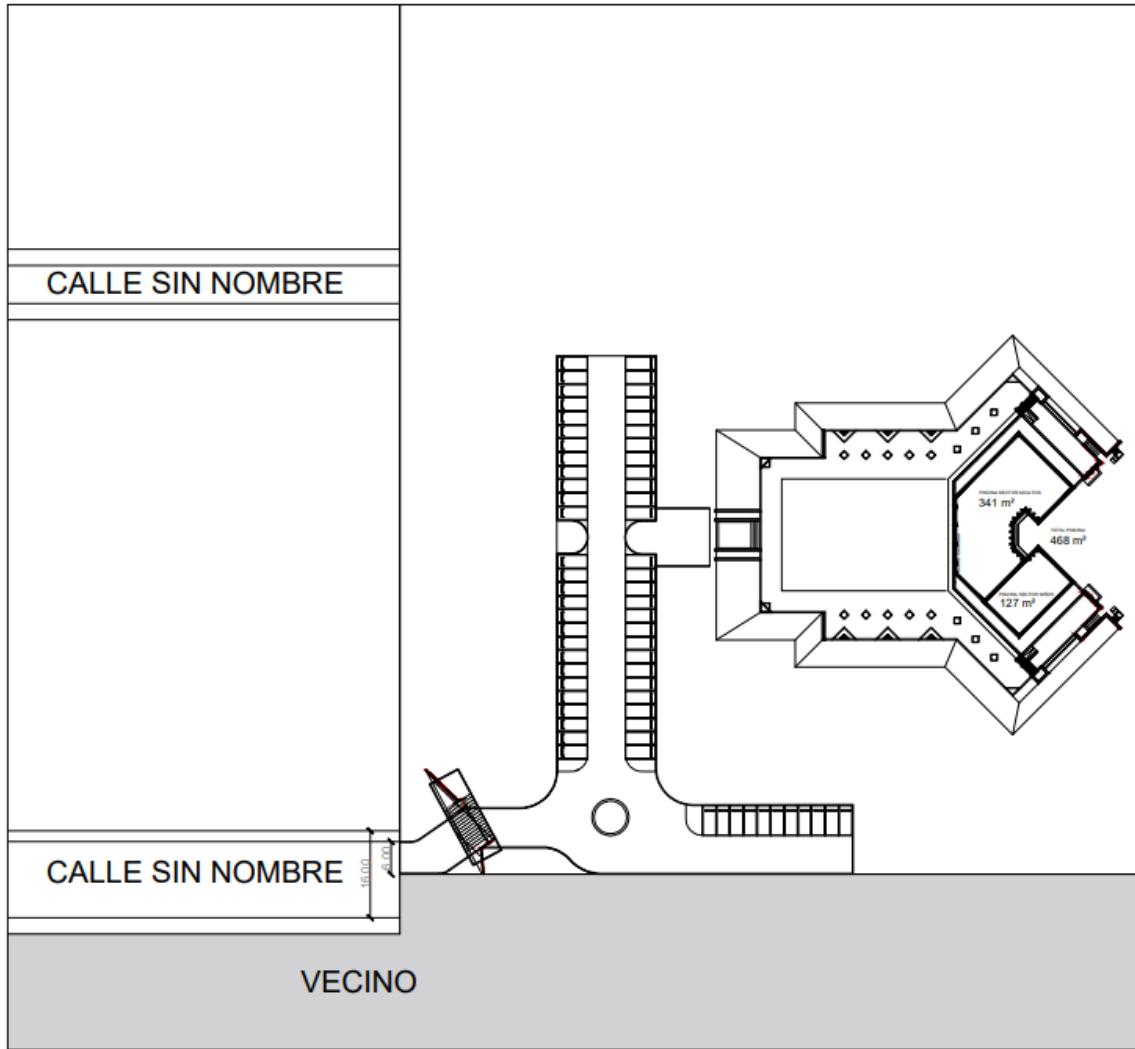

**Opción 2**

Se mantiene el acceso en el lugar original adaptándolo a la curva de acceso y girándolo para obtener mayor visibilidad

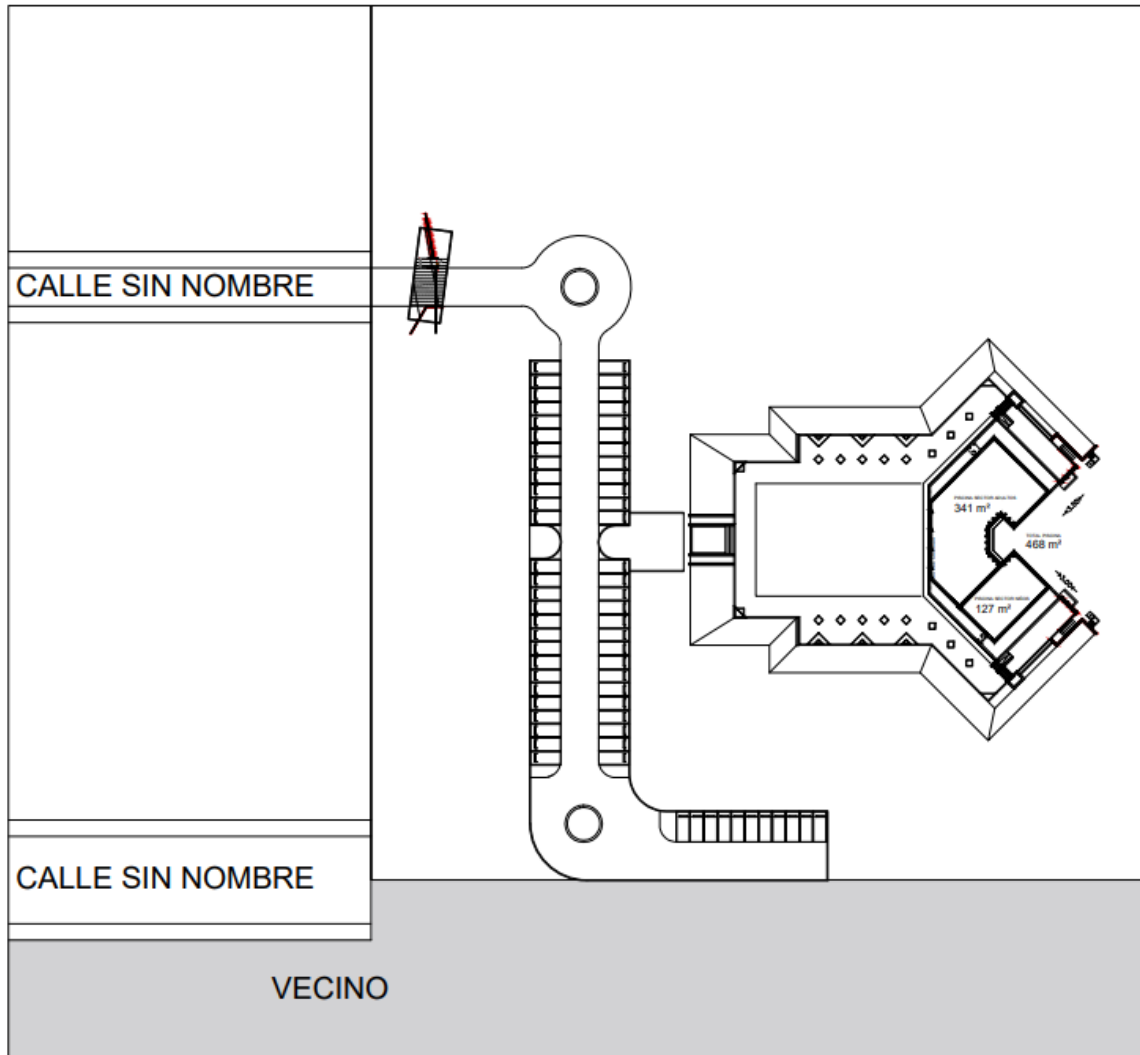

**Opción 3**

Se muda el acceso a la calle central y se crea una rotonda para acceder al estacionamiento

-----Fin del Informe.